



Aktivering av lokala enheter

Innehåll

Inledning/grundkrav	2
Beskrivning	2
Steg 1.	2
Tips.....	5
Kontaktinformation	5

Inledning/grundkrav

I en terminalserveruppkoppling så kan man få tillgång till sin lokala hårddisk i utforskaren/den här datorn, denna möjlighet ger användaren ett enkelt sätt att flytta filer/dokument mellan terminalservern och den lokala datorn. För att få denna tillgång så krävs det att man har markerat "Lokala resurser" i inställningarna för terminalserveruppkopplingen innan man ansluter mot servern. Denna guide beskriver tillvägagångssättet för denna åtgärd.

Beskrivning

Steg 1.

Högerklicka på genvägen som finns på skrivbordet, välj "Redigera".

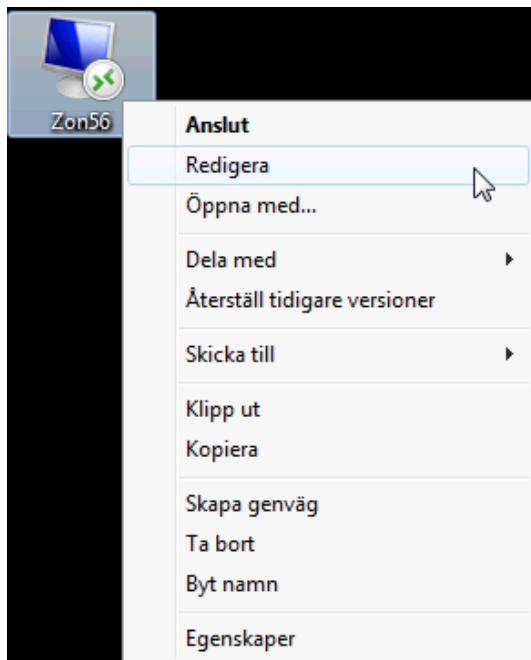

Navigera till fliken 'Lokala resurser' och klicka på 'Mer'.

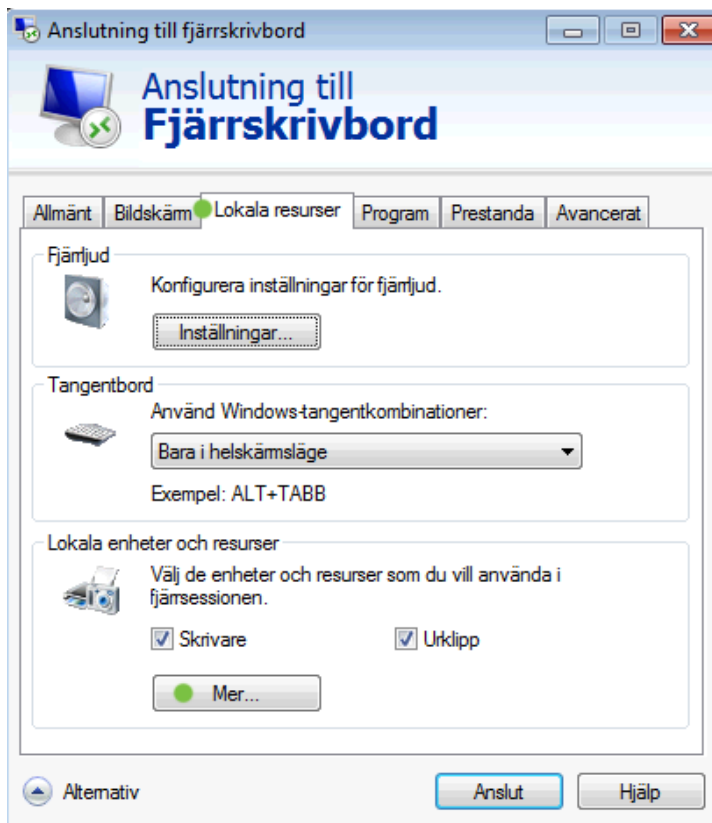

Välj vilka enheter du vill ta med dig in i fjärrskrivbordet enligt bilden, tryck 'OK' när du är färdig.

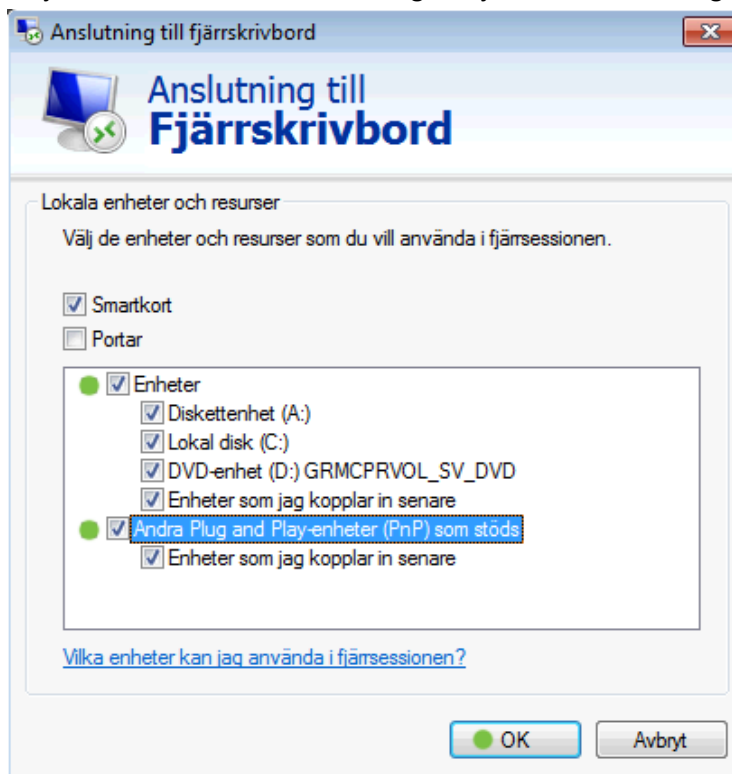

Navigera till fliken 'Allmänt' och klicka på 'Spara'.

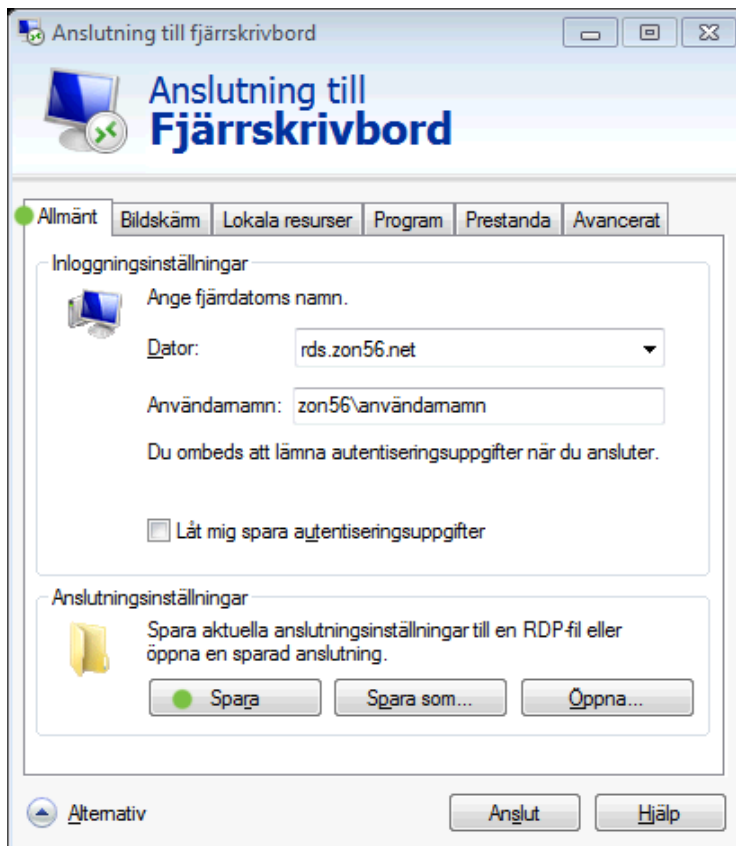

Anslut till fjärrskrivbordet. När du är inloggad ser du dina enheter om du går in under 'Den här datorn'.

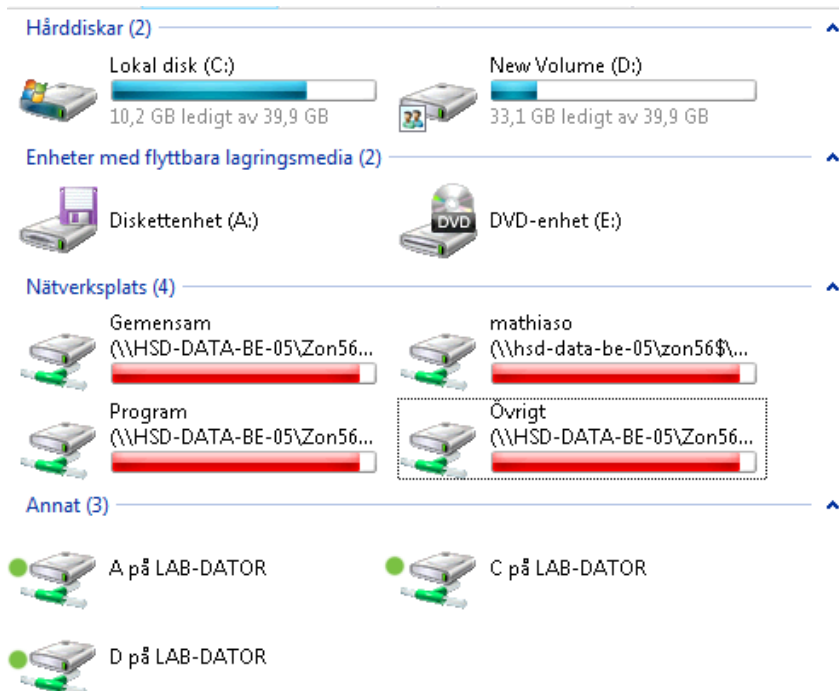

Tips

Om du inte hämtat denna guide på www.zon56.net rekommenderar vi att du besöker den sidan, där finns flera informativa guider.

Kontaktinformation

Zon56 AB

Köpmangatan 1

871 30 Härnösand

Tel. 0611-34 34 00

E-post. support@zon56.com

Öppettider

Vardagar: 08.00-17.00

Övrig tid och helgdagar: Drift och jourstöd.